

# 上海市高新技术成果转化（变更、延展）

## 个人申报用户

### 使 用 手 册

编写部门：上海市科学技术委员会技术支持部

申报用户类型说明：高新技术成果项目转化认定申报用户分为单位管理员和单位申报人

⑩ 单位管理员：可以修改保存单位的基础信息，单位管理员填写维护一份单位基本情况表后，申报科委的所有审批事项都可以使用，且后续申报不需要再填写。在后续申报中，普通申报人只能看到本单位的基本情况，但无法填写修改。单位基本信息有变更时需要单位管理员来进行修改。，管理员可以增删查改本单位的申报用户，可以看到本单位所有的业务申请，也可以进行本单位的业务申报。

⑩ 单位申报人：申报人可以进行本单位各事项的业务申请，申报人只能看到自己创建填写的业务申请。

温馨提示：请使用 **chrome**浏览器或 **IE9+**浏览器！

# 1流程图

## 1.1有法人一证通 UKey用户



图 1-1有法人一证通 UKey用户流程图

## 1.2没有法人一证通 UKey用户

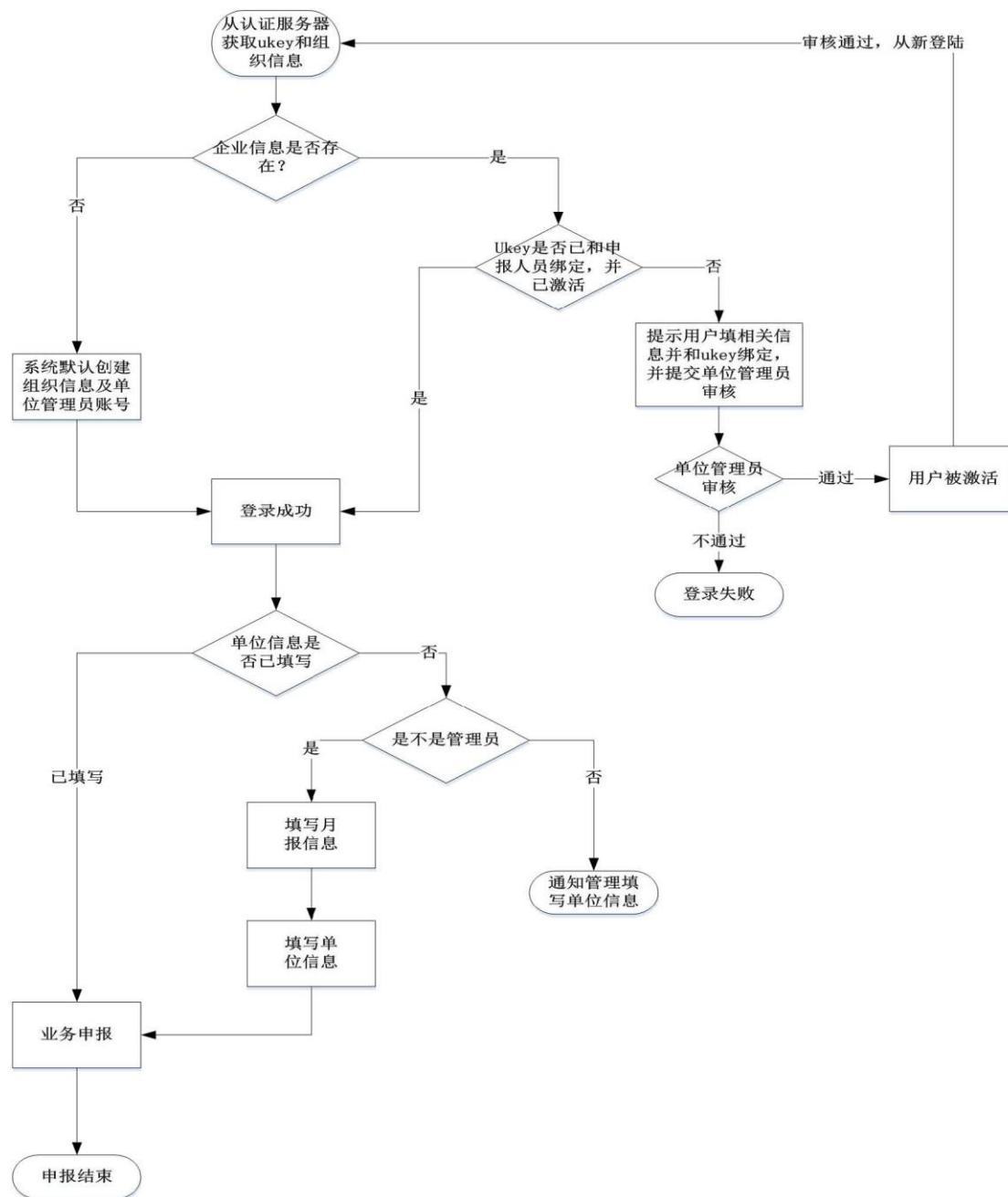

图 1-2没有法人一证通 UKey用户流程图

## 2网办入口

### 2.1 登陆入口

申报用户登录上海网上政务大厅，地址：<http://zwdt.sh.gov.cn/zwdtSW/index.do>，也可直接搜索“上海网上政务大厅”然后再访问，点击“审批事项”按钮（如图 2-1-1）。

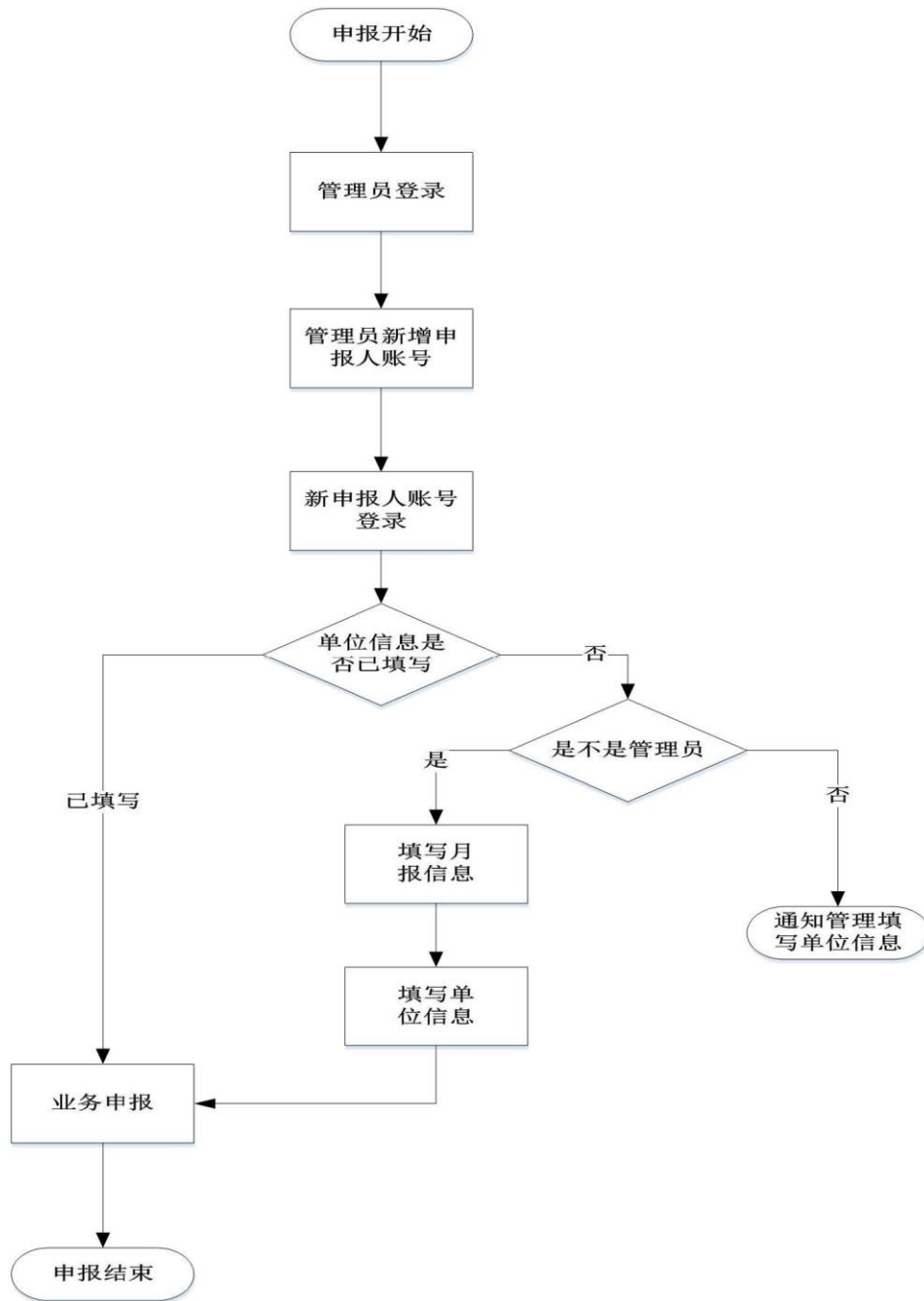

图 2-1-1 网上政务大厅

进入到审批事项页面，选择法人下面的科技创新（如图 2-1-2）



图 2-1-2审批事项页面按条件筛选：市科学技术委员会，网上申报（如图 2-1-3），选择需要办理的事项点击“立即办理”按钮（如图 2-1-4）



图 2-1-3按部门筛选办理事项



图 2-1-4选择办理事项

确认办理事项的申报须知，确认完毕后输入验证码，点击“下一步”按钮（如图 2-1-5），获取统一事项编码，点击“我知道了”按钮（如图 2-1-6），进入到该事项的申报页面，选择具体的办理类别，点击“办理”按钮（如图 2-1-7）。

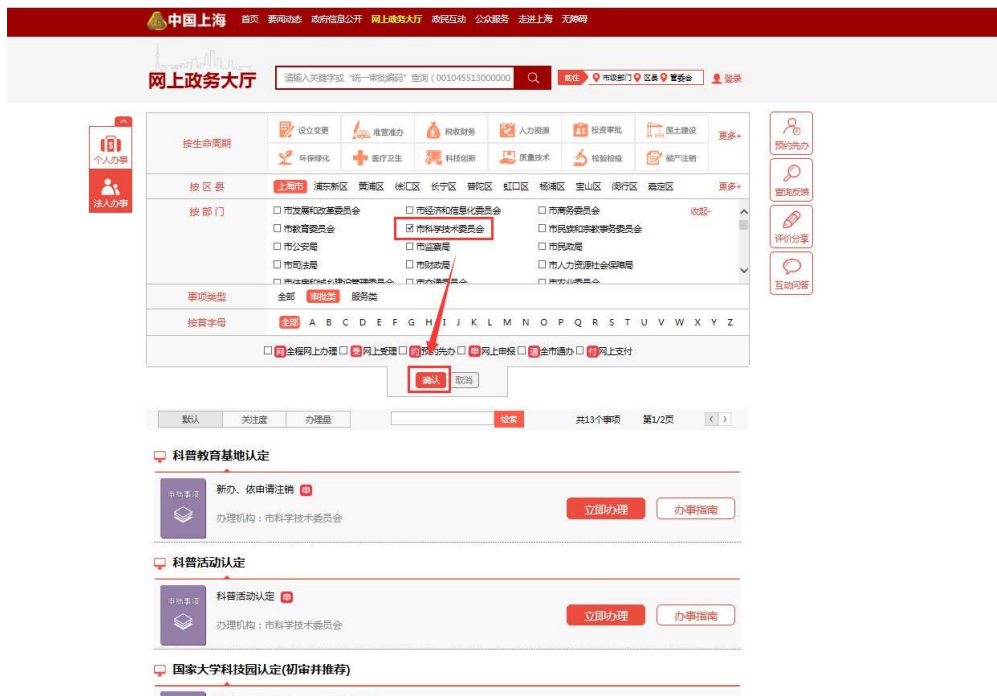

图 2-1-5确认申报须知



图 2-1-6获取统一审批编码



图 2-1-7选择办理类别选择办理类别点击办理后，页面跳转到登录页面（如图 2-1-8），没有法人一证通 Ukey的申报人，需要单位管理员在系统新增申报人后，拿到单位管理员新增账号的组织机构代码、证件号码、密码进行登录，登录后直接跳到申报书页面进行申报（如图 2-3-6），有法人一证通 Ukey的申报人，点击法人一证通登录按钮，进入法人一证通登陆页面，页面将弹出要求安装驱动力的提示框，点击确

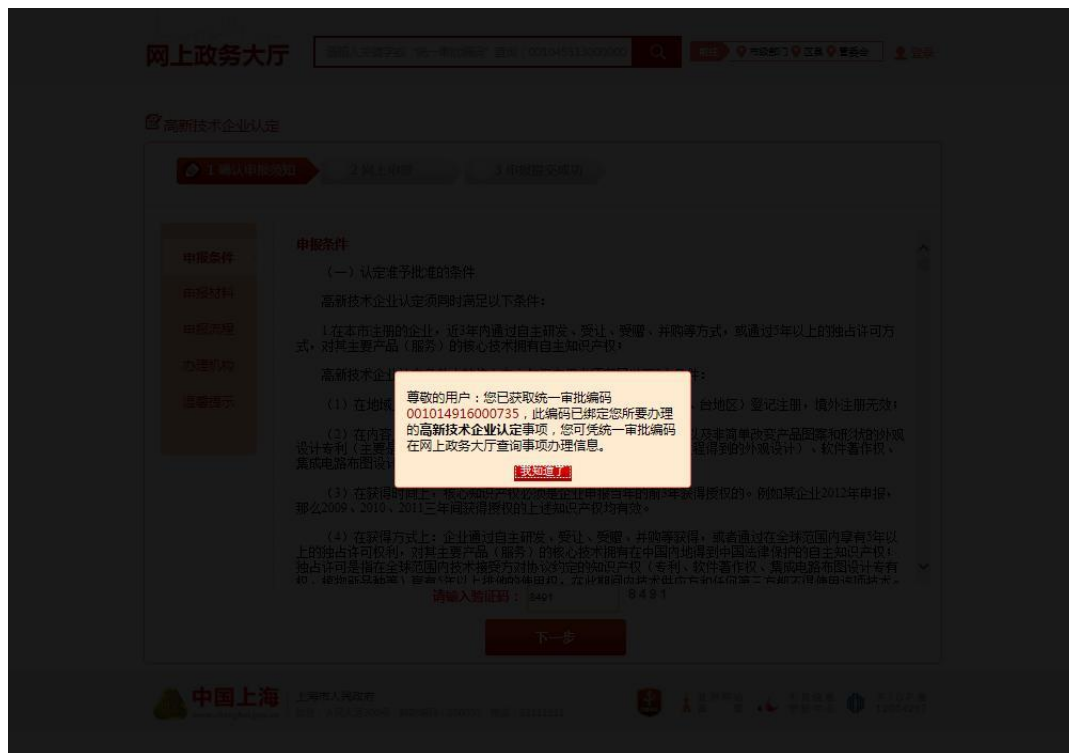

定按钮（如图 2-1-9），点击登陆栏下方的“协卡助手”超链接（如图 2-1-10），在弹出的提示框中点击“运行”按钮（如图 2-1-11）



图 2-1-8 登陆页面



图 2-1-9 法人一证通登陆页面（提示安装协卡助手）



图 2-1-10法人一证通登陆页面（点击安装协卡助手）



图 2-1-11运行协卡助手安装程序

## 2.2 安装协卡助手

点击运行按钮后，进入协卡助手的安装页面，阅读安装向导后点击“下一步”按钮进行继续安装（如图 2-2-1），阅读许可协议选中“我同意此协议”然后点击“下一步”按钮进行继续安装（如图 2-2-2），可以点击阅读按钮进行选择安装路径，也可以直接点击“下一步”按钮安装至默认路径（如图 2-2-3），点击“安装”按钮（如图 2-2-4），开始进行安装（如图 2-2-5），安装结束后点击完成按钮（如图 2-2-6），桌面将出现协卡助手的快捷方式（如图 2-2-7），双击协卡助手可以进入协卡助手的主页（2-2-8）。



图 2-2-1 安装向导



图 2-2-2 许可协议



图 2-2-3 选择安装路径



图 2-2-4 点击安装



图 2-2-5 安装进度



图 2-2-6完成安装



图 2-2-7快捷方式



图 2-2-8协卡助手主页

注意：由于 CA那边目前协卡助手插件在 IE9.0及以下版本中会出现加载不出来

的情况，如下图，红框中的加载项会加载不出来：

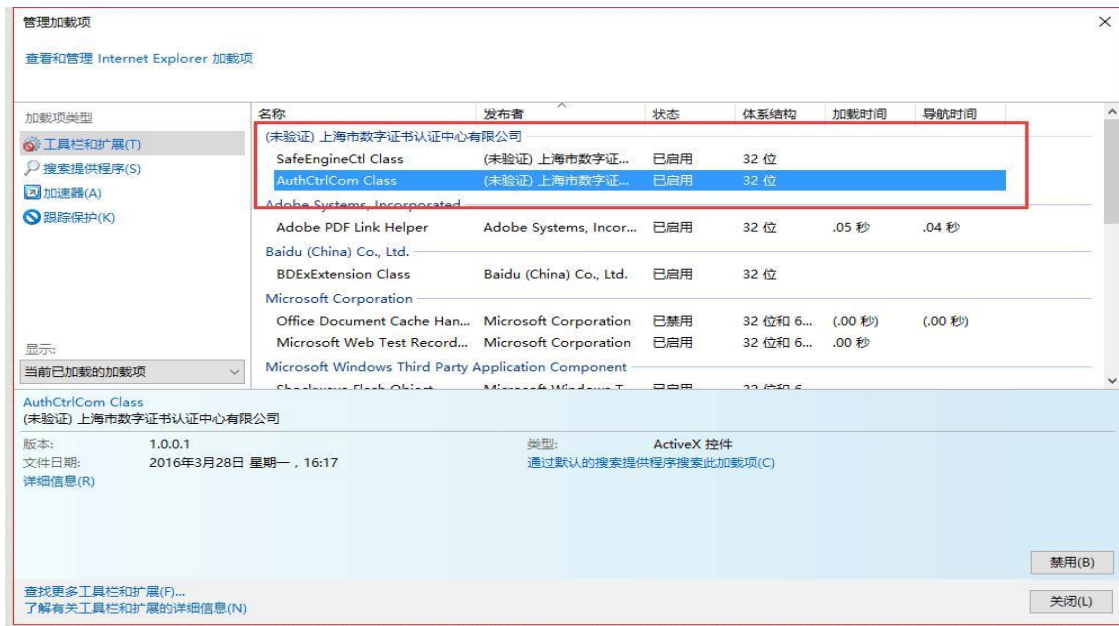

建议用户使用 IE9.0以上版本进行登录验证。后续 CA那边会进行升级。

## 2.3 申报项目

安装好协卡助手后，将 Ukey插入电脑 USB接口，输入密码（初始密码为12345678，可通过协卡助手进行修改密码），点击登陆按钮进行登陆（如图2-3-1），阅读提示点击确定（如图 2-3-2），确定后进入到申请人信息填写的页面（如图 2-3-3），填写并提交申请人信息（如图 2-3-4），等待管理员审核，管理员未审核无法进入申报页面（如图 2-3-5），管理员审核通过后可以进入申报书页面进行填写提交申报书（如图 2-3-6）。



图 2-3-1法人一证通登陆



图 2-3-2登陆提示



图 2-3-3提示填写申报人信息



图 2-3-4提交申报人信息



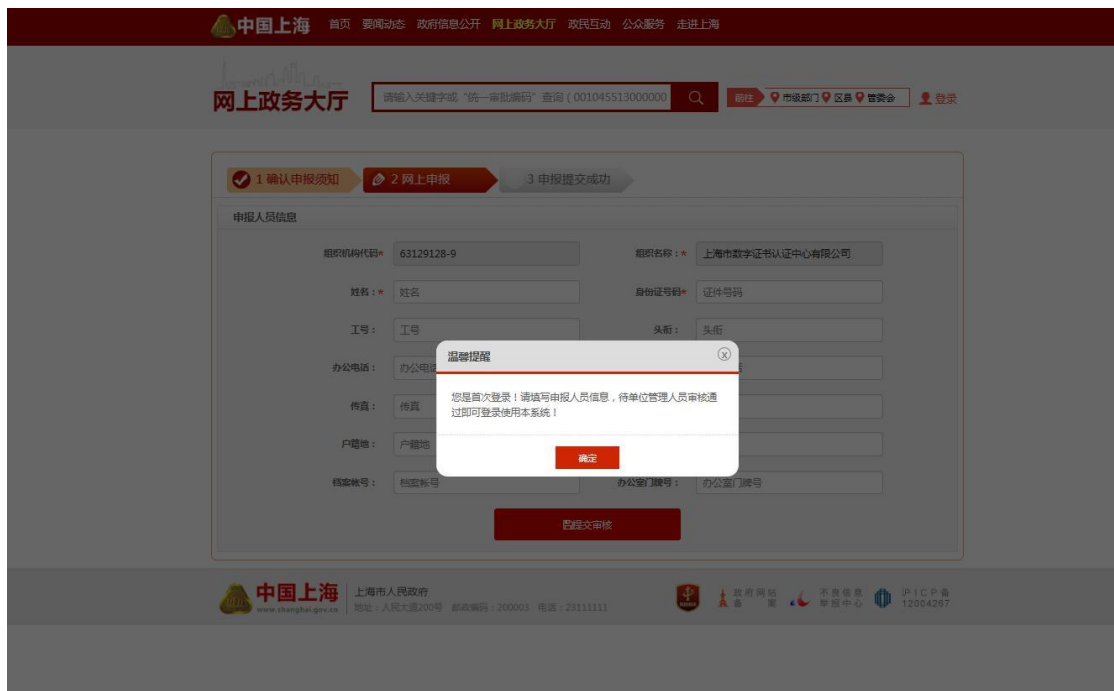

图 2-3-5单位管理员未审核

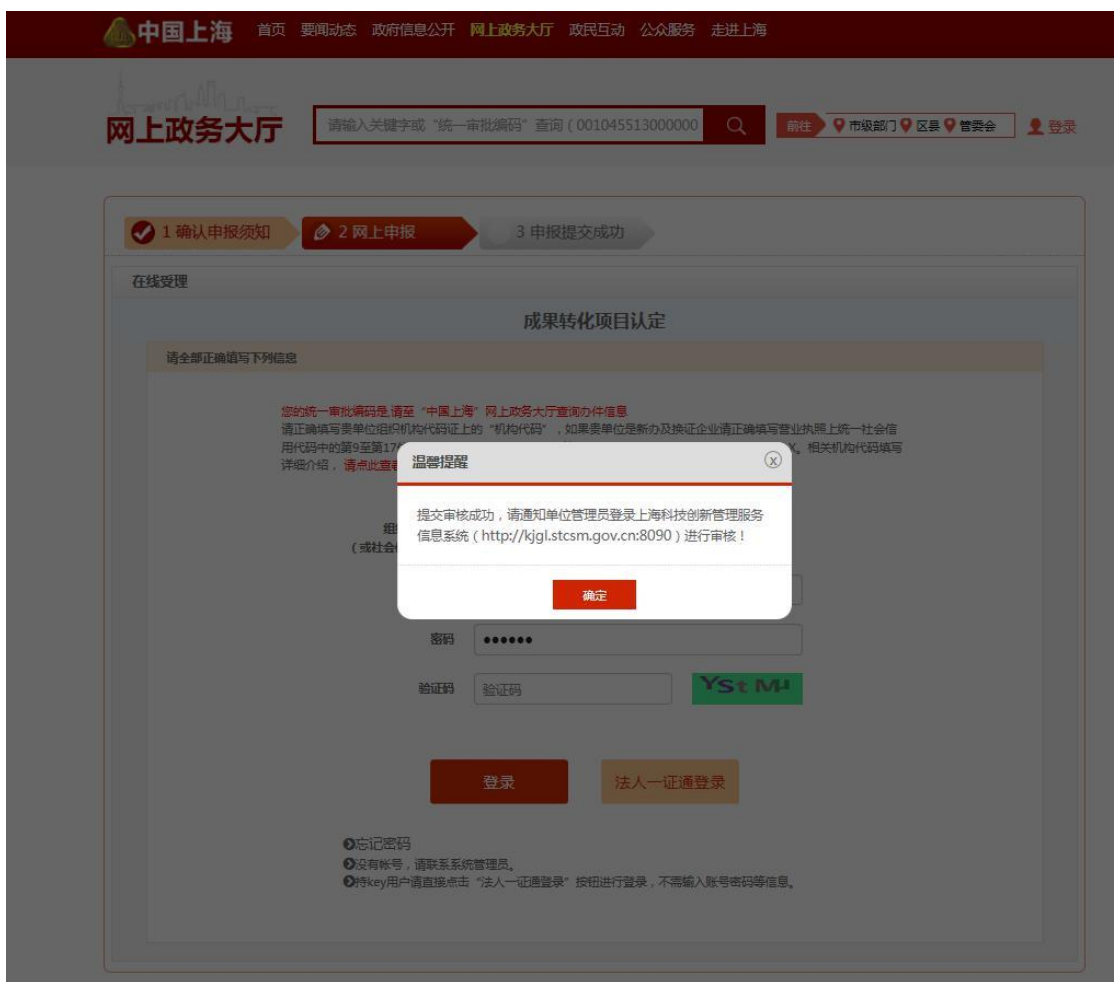

图 2-3-6申报书

## 2.4 查询状态

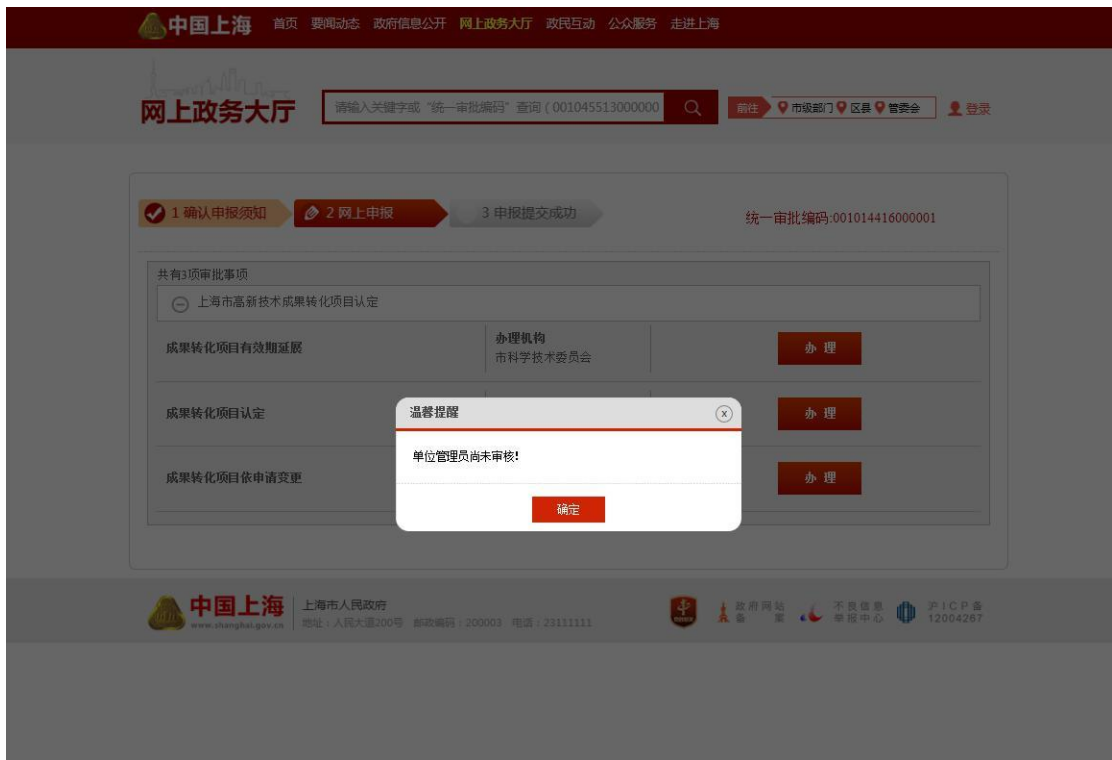
申报人登录中国上海网上政务大厅（http://www.shanghai.gov.cn/），根据上次申报获取的统一审批编码获取项目信息（如图 2-4-1），点击操作列查看超链接，在弹出的验证框内输入申请对象及验证码（如图 2-4-2），即可查看申报信息的办理状态（2-4-3）



图 2-4-1项目信息



图 2-4-2验证信息

中国上海 首页 要闻动态 政府信息公开 网上政务大厅 政民互动 公众服务 走进上海 无障碍

网上政务大厅 请输入关键字或“统一审批编码”查询 (001045513000000) 前往 市或部门 区县 管委会 登录

首页 > 统一查询

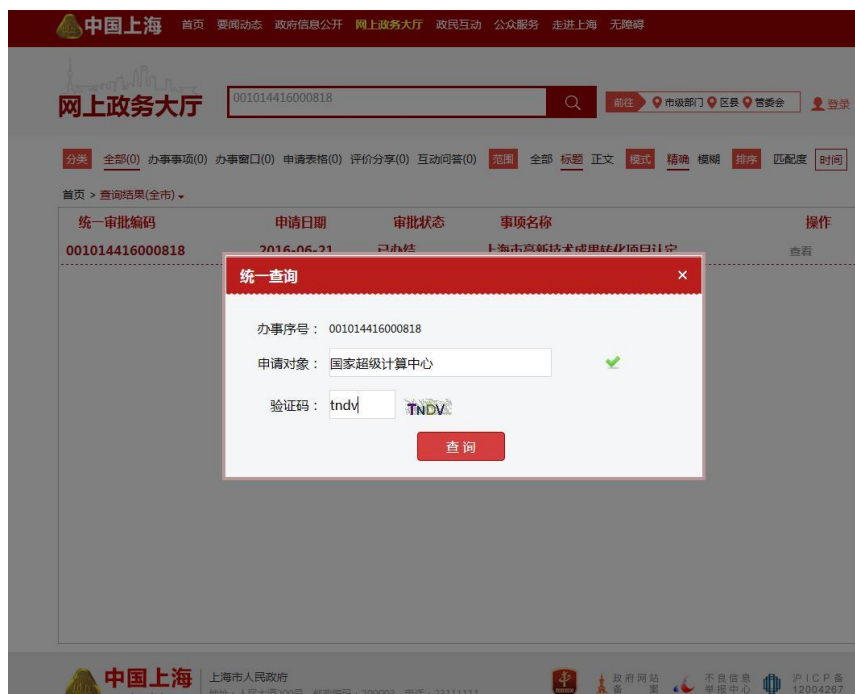
**申请阶段**

申请信息  
 审批事项: 上海市高新技术成果转化项目认定      统一审批编码: 001014418000818      网上提交日期: 2016-06-21  
 申请对象: 国家超级计算中心      审批状态: 已办结

办理信息

办理环节	办理部门	办理日期	办理状态
网上申报	上海市科学技术委员会	2016-06-21	待单位审核
网上申报	上海市科学技术委员会	2016-06-21	待收件
收件	上海市科学技术委员会	2016-06-21	待受理
特别程序	上海市科学技术委员会	2016-06-21	待承办
审查与决定	上海市科学技术委员会	2016-06-21	待下达通知
审查与决定	上海市科学技术委员会	2016-06-21	审批通过

[满意度评价](#) [返回首页](#)

中国上海 上海市人民政府 地址: 人民大道200号 邮政编码: 200003 电话: 23111111 沪ICP备12004267

图 2-4-3 办理状态

## 3 部门入口

### 3.1 登陆入口

申报用户首先登陆上海科学技术委员会网站首页 (<http://www.stcsm.gov.cn/>)，鼠标停留在“办事服务”按钮上（如图 3-1-1）。



图 3-1-1 上海科学技术委员会网站首页在弹出办事导航，点击“行政审批事项”按钮（如图 3-1-2），点击需要办理的事项（如图 3-1-3），点击“在线受理”按钮（如图 3-1-4）



图 3-1-2 选择办理事项页面



图 3-1-3选择办理事项



图 3-1-4点击进行办理进入到该事项的申报页面，选择具体的办理类别，点击“办理”按钮（如图 3-1-5）



图 3-1-5选择办理类别

选择办理类别点击办理后，页面跳转到登录页面（如图 3-1-6），没有法人一证通 Ukey 的申报人，需要单位管理员在系统新增申报人后，拿到单位管理员新增账号的组织机构代码、证件号码、密码进行登录，登录后直接跳到申报书页面进行申报（如图 3-3-4），有法人一证通 Ukey 的申报人，点击法人一证通登录按钮，进入法人一证通登陆页面，页面将弹出要求安装驱动的提示框，点击确定按钮（如图 3-1-6），点击登陆栏下方的“协卡助手”超链接（如图 3-1-7），在弹出的提示框中点击“运行”按钮（如图 3-1-8）



图 3-1-6 登陆页面



图 3-1-7 法人一证通登陆页面（提示安装协卡助手）



图 3-1-8法人一证通登陆页面（点击安装协卡助手）



图 3-1-9运行协卡助手安装程序

### 3.2 安装协卡助手

(同 2.2)

### 3.3 申报项目

安装好协卡助手后，将 Ukey 插入电脑 USB 接口，输入密码（初始密码为 12345678，可通过协卡助手进行修改密码），点击登陆按钮进行登陆（如图 3-3-1），阅读提示点击确定（如图 3-3-2），确定后进入到申请人信息填写的页面（如图 3-3-3），填写并提交申请人信息，等待管理员审核，管理员未审核无法进入申报页面，管理员通过后可以进入申报书页面进行填写提交申报书（如图 3-3-4）。



图 3-3-1法人一证通登陆



图 3-3-2登陆提示





图 3-3-3提示填写申报人信息



图 3-3-4 申报书

### 3.4 查询状态

申报单位管理员登陆上海科学技术委员会网站首页 (<http://www.stcsm.gov.cn/>)，鼠标停留在“办事服务”按钮上，在出现的弹出框中选择相应业务点击办事状态按钮（如图 3-4-1），将进入上海科技创新管理服务信息系统（<http://kjl.stcsm.gov.cn:8090/>）的登录页面（如图 3-4-2），使用用户名密码或 Ukey 登录方式进行登录后，进入到上海科技创新管理服务信息系统主页，可以看到当前登录人申报的所有项目的受理状态（如图 3-4-3）。



图 3-4-1 办事状态



图 3-4-2 登录页面



图 3-4-3项目列表

## 4 直接登录

### 4.1 登陆入口

申报用户直接登陆上海科技创新管理服务信息系统 (<http://kjgl.stcsm.gov.cn:8090/>)，进入上海科技创新管理服务信息系统登录界面(如图 4-1-1)，没有法人一证通 Ukey的申报人，需要单位管理员在系统新增申报人后，拿到单位管理员新增账号的组织机构代码、证件号码、密码进行登录，登录后直接跳到申报书页面进行申报(如图 4-1-2)，有法人一证通 Ukey的申报人，点击法人一证通登录按钮，进入法人一证通登陆页面，页面将弹出要求安装驱动提示框，点击确定按钮(如图 4-1-3)，点击登陆栏下方的“协卡助手”超链接(如图 4-1-4)，在弹出的提示框中点击“运行”按钮(如图 4-1-5)

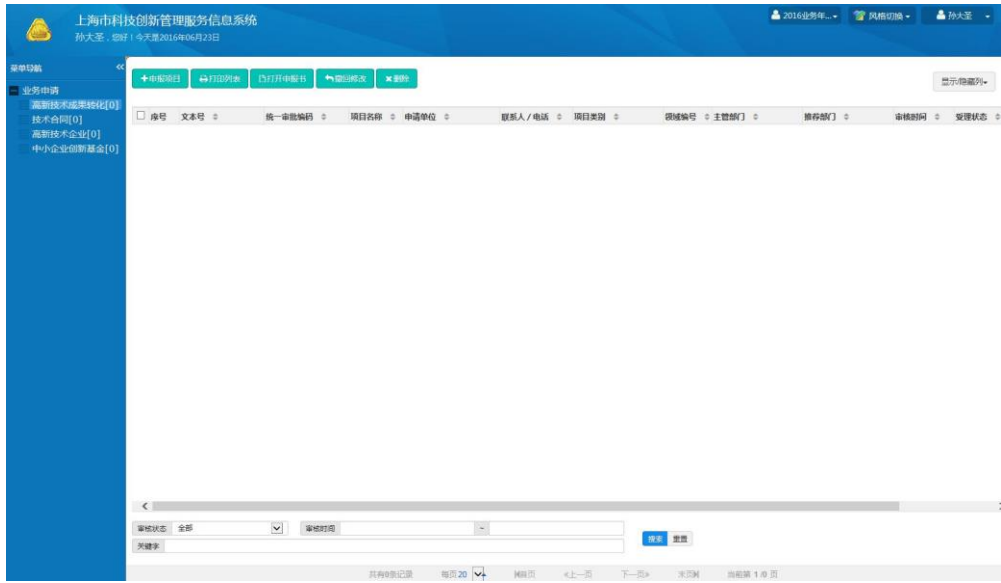

图 4-1-1 登陆页面



图 4-1-2法人一证通登陆页面（提示安装协卡助手）



图 4-1-3法人一证通登陆页面（点击安装协卡助手）



图 4-1-4运行协卡助手安装程序

## 4.2 安装协卡助手

(同 2.2)

## 4.3 申报项目

安装好协卡助手后，将 Ukey 插入电脑 USB 接口，输入密码（初始密码为12345678，可通过协卡助手进行修改密码），点击登陆按钮进行登陆（如图4-3-1），阅读提示点击确定（如图 4-3-2），确定后进入到申请人信息填写的页面（如图 4-3-3），填写并提交申请人信息，等待管理员审核，管理员未审核无法进入申报页面，管理员通过后可以进入申报书页面进行填写提交申报书（如图 4-3-4）。



图 4-3-1法人一证通登陆



图 4-3-2登陆提示

### 申报人员信息

组织机构代码* <input type="text" value="63129128-9"/>	组织名称* <input type="text" value="上海市数字证书认证中心有限公司"/>
姓名* <input type="text" value="姓名"/>	身份证号码* <input type="text" value="证件号码"/>
工号: <input type="text" value="工号"/>	头衔: <input type="text" value="头衔"/>
办公电话: <input type="text" value="办公电话"/>	移动电话* <input type="text" value="移动电话"/>
传真: <input type="text" value="传真"/>	邮箱: <input type="text" value="邮箱"/>
户籍地: <input type="text" value="户籍地"/>	居住地: <input type="text" value="居住地"/>
档案帐号: <input type="text" value="档案帐号"/>	办公室门牌号: <input type="text" value="办公室门牌号"/>

提交审核

●技术支持单位: 上海市科技信息中心 技术支持电话: 8008205114 (座机)、4008205114 (手机)  
 上海市科学技术委员会 © 2015 版权所有, Copyright © 2015. All rights reserved.

上海市科技创新管理服务信息系统  
 上海市数字证书认证中心有限公司, 您好! 今天: 2016/06/21 10:00

返回列表
保存草稿

1. 请在本申请表前, 请务必勾选单位基础信息情况, 否则本申请表中的相关内容将无法保存。  
 2. 成功材料受理前, 申请表不可更改, 请在受理前认真核对各项数据。

#### 上海市高新技术成果转化项目认定申请书

单位基本信息	项目摘要	项目单位信息补充	项目基本情况表	项目技术创新情况	项目的知识产权情况	实施项目转化计划
<b>一、单位基本情况</b>						
单位名称	上海市数字证书认证中心有限公司					
单位地址	hsst_0821					
单位注册资本	22222.00	万元	注册时间	2016-05-30		
注册所在区	浦东新区		注册所在街道	北蔡镇社区		
组织机构代码 (统一社会信用代码)	63129128-9	登记注册类型	国有企业			
主要产业 (只写名称)	1311					
主要从事行业类别 (门类/大类/中类/小类)	A - 农、林、牧、渔业 / 01 - 农业 / 011 - 谷物种植					
产业 (服务) 所属高新技术领域 (主领域/子领域)	电子信息软件 / 软件					
办公用房面积	333.00	m <sup>2</sup>	海外研发投入数	33	全年用电量	33.00 kWh
生产用房面积	33.00	m <sup>2</sup>	海外研发投入数	33	全年用水量	33.00 m <sup>3</sup>
单位资质	<input checked="" type="checkbox"/> 国家高新技术企业 <input type="checkbox"/> 上海市高新技术企业 <input type="checkbox"/> 上海市软件企业 <input type="checkbox"/> 先行服务企业 <input type="checkbox"/> 服务外包企业					
单位网址	www.dshh.com					
<b>上年末从业人员情况</b>						
法定代表人	姓名	qrc	学历	硕士	邮箱	seny@qrc.com
	移动电话	13510348399	身份证号	43122019881010001		

图 4-3-4 申报书

#### 4.4 查询状态

申报用户直接登录上海科技创新管理服务信息系统 (<http://kjgl.stcsm.gov.cn:8090/>) 进行查询。

## 5 忘记密码

申报用户忘记密码，可点击登录页面下方的“忘记密码”（如图 5-1-1），可以进入到系统的找回密码页面（如图 5-1-2），可以通过手机找回，系统将发送验证码到该证件号码的申报人手机，申报人再通过短信验证码进行修改密码（推荐采用这种方式）（如图 5-1-3），也可以通过电子邮箱的方式找回密码（如图 5-1-4），系统将发送找回密码的网址链接至申报人的邮箱，申报人通过网址进入找回密码页面进行设置新密码（如图 5-1-5）

在线受理

### 成果转化项目认定

请全部正确填写下列信息

您的统一审批编码是001014416000001,请至“中国上海”网上政务大厅查询办件信息  
请正确填写贵单位组织机构代码证上的“机构代码”，如果贵单位是新办及换证企业请填写营业执照上统一社会信用代码中的第9至第17位数字（即原机构代码），并在第17位数字前加“-”。格式为：XXXXXXXX-X。相关机构代码填写详细介绍，[请点击此查看](#)。

组织机构代码 (或社会信用代码)	<input type="text" value="组织机构代码 (或社会信用代码)"/>	不知道机构代码? 点击 <a href="#">查询</a>
证件号码	<input type="text" value="422228197909141759"/>	
密码	<input type="password" value="•••••"/>	
验证码	<input type="text" value="验证码"/>	

忘记密码

- 没有帐号，请联系系统管理员。
- 持key用户请直接点击“法人一证通登录”按钮进行登录，不需输入账号密码等信息。

图 5-1-1忘记密码





### 申报单位找回密码

组织机构代码

证件号码

找回方式  通过手机找回  通过邮箱找回

验证码  

1024X768及以上分辨率显示效果更佳。

技术支持单位：上海市科技信息中心 技术支持电话：8008205114（座机）、4008205114（手机）  
上海市科学技术委员会 © 2015 版权所有。 Copyright © 2015. All rights reserved.

图 5-1-2找回密码



### 通过手机找回密码

组织机构代码

证件号码

密码\*

重复密码\*

短信验证码\*

1024X768及以上分辨率显示效果更佳。

技术支持单位：上海市科技信息中心 技术支持电话：8008205114（座机）、4008205114（手机）  
上海市科学技术委员会 © 2015 版权所有。 Copyright © 2015. All rights reserved.

图 5-1-3通过手机找回密码

 邮件已发送

### 申报单位找回密码

组织机构代码

证件号码

找回方式  通过手机找回  通过邮箱找回

验证码 
ESVJV

图 5-1-4邮箱方式找回密码

 上海市科技创新管理服务信息系统

#### 通过邮件找回密码

组织机构代码

证件号码

密码\*

重复密码\*

100% 0% 及以上分秒毫秒不效果更佳

技术支持单位：上海市科技信息中心 | 技术支持电话：8008205114 ( 座机 )、4008205114 ( 手机 )

上海市科学技术委员会 © 2015 版权所有。 Copyright © 2015. All rights reserved.

图 5-1-5通过邮箱找回密码